

Département
du *Cantal*

N° du Registre : *2*

Le présent PASSEPORT

valable pour ~~UN AN~~

~~à partir du~~ *jusqu'au 20 Mars 1917*

a été délivré

à Monsieur *Lama Giraud Jean Louis*
de nationalité française d'origine

Profession : Boulauger

né à Sixan (Cantal)
le 30 Décembre 1868
domicilié à S^t Martin Cantal

département du Cantal
qui, en compagnie de seul

se rend à Alcala de Henares
(Espagne) par Hondaje
pour affaires commerciales
Lieu d'origine produite: Lyceum militaire
autorisation n° 730 - C 14 délivrée par le
Général C^{te} la 13^e Région le 10 Janvier 1917.

Fait à Ouvillac
le seize Janvier
Mil neuf cent Dieuxpt



Par Le PRÉFET DU CANTAL:
Le Conseiller de Préfecture,

[Signature]

Signature du porteur :

[Signature]



12

Signalement :

Age : 48 ans
 Taille : 1^m 64
 Cheveux : châtains
 Front : large
 Sourcils : châtains
 Yeux : bruns
 Nez : rectiligne
 Bouche : mojeune
 Barbe : "
 Menton : roud
 Visage : ovale
 Teint : ordinaire
 Signes particuliers : "

Feuille réservée pour

l'apposition facultative de la photographie

du porteur :

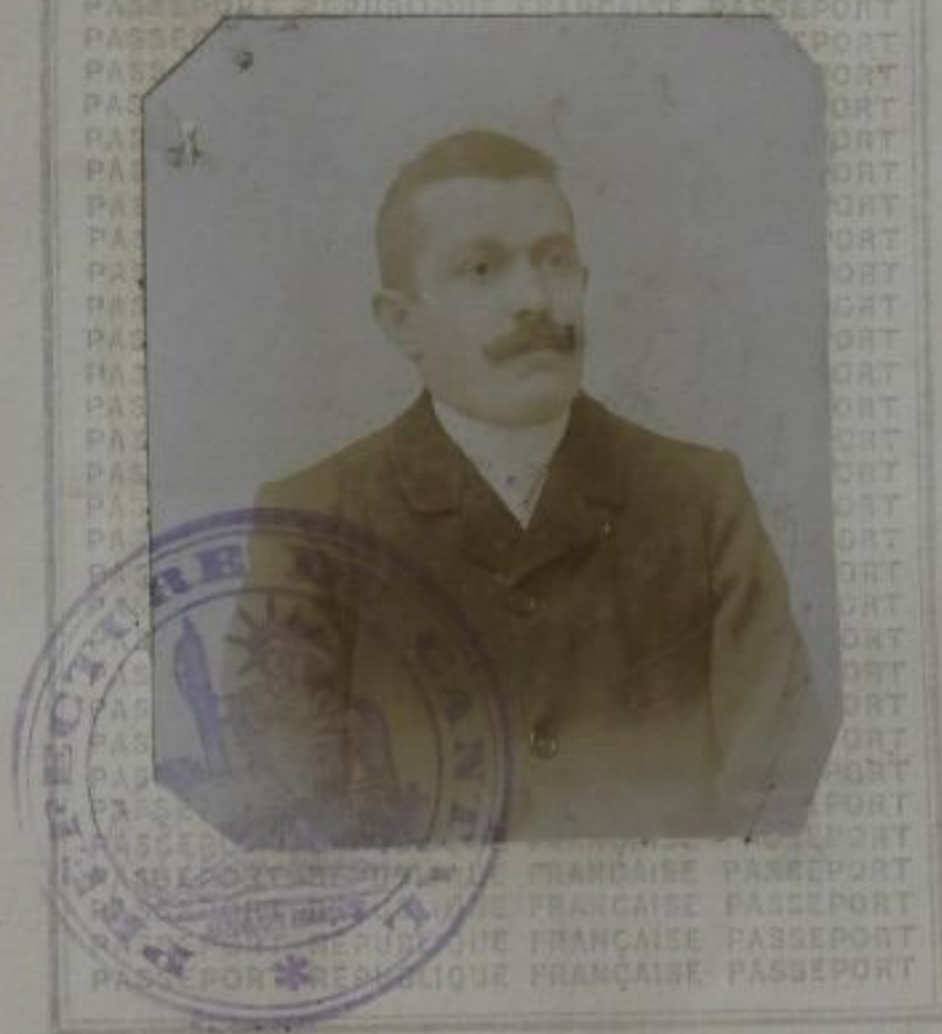



Madrid
 NO. 450
 DATE 14/3
 154
 PERÇU 3

Le présent visa ~~valable~~ *pour*
 a été délivré à *M. Camazi-*
raud Jean Pierre
 de nationalité *française*
 se rendant à *St Martin*
 par gare de *Cantale*
 port de *Hendaye*
 pour *revenir à*
son domicile
 Pièces d'identité *présentées*
 et peut pourvoir

Madrid, le 14 mars 1917

Le Consul de ~~France~~

M. Cal...

